RHAGLEN C.FF.I. CAERWEDROS

PRYD? NOS SUL 7Y.H.
BLE? NEUADD GOFFA CAERWEDROS

@Cffi Caerwedros

@cfficeredigion

2026-27

Dewch yn dyrfa, dewch yn llu
i gael sbort a sbri yn ein clwb bach ni.

Am glonc, am gân, am sgiliau oes
y C.Ff.I. - does dim gwell bois!

Calendr y Flwyddyn

Medi

02 Pwyllgorau'r Sir
07 Sosial (PAWB)
13 Bingo Bwtch i'r gymuned
20 Nofio a bwyd yn Brownhill
27 Diwrnod Maes

Hydref

03 Diwrnod Maes
04 Tournament tip it a tenis bwrdd
11 Gemau Calan Gaeaf
18 Cwrdd Diolchgarwch
21 Pwyllgorau Sir
25 Ymarfer Eisteddfod
29 Eisteddfod - Rhan 1
31 Eisteddfod - Rhan 2

CFfI Caerwedros
CFfI Ceredigion
CFfI Cymru
NFYFC

Tachwedd

01 Dim clwb
02 Tan Gwyllt CFfI Pontsian
08 ymweld a Chuckling Goat
15 Noson ffitrwydd a maeth
21 Eisteddfod Cymru
23 Noson ymarfer chwaraeon dan do
27 y

Chwaraeon dan do
29 Cardiau Nadolig

Rhagfyr

06 Coginio Nadolig
7 Siarad Cyhoeddus Saesneg
13/14 Canu Carolau (PAWB)
27 Dawns y Frenhines

Ionawr

15/16 Cino Clwb
12 Cwis y Sir
21 Pwyllgorau'r Sir
19 Ymarfer Siarad Cyhoeddus
25 Siarad Cyhoeddus Cymraeg
26 Bwtch's Bingo i'r gymuned (PAWB)

Chwefror

07 Ymarfer Drama
8-12 Drama
14 Cyfweliadau Aelod Hŷn/Iau
15 Goreuon Drama
21 Noson gyda'r llywydd

Mawrth

05-06 Penwythnos Adloniant
07 Noson Grempog
14 Cyfweliadau Swyddogion y Sir
21 Chware Iwcalelis
17 Pwyllgorau'r Sir
19 Dawns dewis Swyddogion
28 Cwis

Ebrill

9 Gala Nofio
11 Golff yn Llanrhystud
18 Actif-i-ti
21 Pwyllgorau'r Sir
25 Noson Tynnu'r gelyn

Mai

02 Noson Chwaraeon
08 Chwaraeon y Sir
09 Trip i Dunbia
16 Teithiau Tramor
19 Pwyllgorau'r Sir
23 Ymarferion Rali

Mehefin

05 Rali'r Sir
13 Rownderi ar y traeth
16 Pwyllgorau'r Sir
20 Cneifio a pacio gwlân
27 Rygbi cyffwrdd
25 Athletau'r Sir
30 Rygbi'r Sir

Gorffennaf

07 Athletau'r sir 2
03-04 Diwrnod Cystadlaethau NFYFC
11 Helfa drysor a barbeciw
18 AGM y clwb
19-22 Sioe Frenhinol Amaethyddol Cymru

Swyddogion



Cadeirydd
Efan Evans



Ysgrifennydd
Cerys Silvestri-Jones

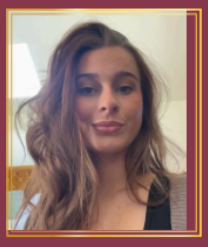

Trysorydd a Gohebydd y Cyfryngau
Mali Evans



Ysgrifennydd Rhaglen
Lois Evans

Llyfr Lloffion
Isaac Rees
Martha Silvestri-Jones
Esyllt Thomas
Erin Owen
Ella Walker

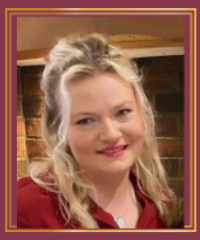

Ysgrifennydd Cofnodion a Gohebydd y Wasg
Elliw Davies



Llywydd
Anwen Davies



Is-Lywydd
Nia Jones

Arweinyddion

Dai Davies, Helen a Morys Ioan, Alec Cowan, Catrin Evans, Ruth Rees, Sioned Davies, Enfys Davies, Nia Jones, Bleddyn Davies